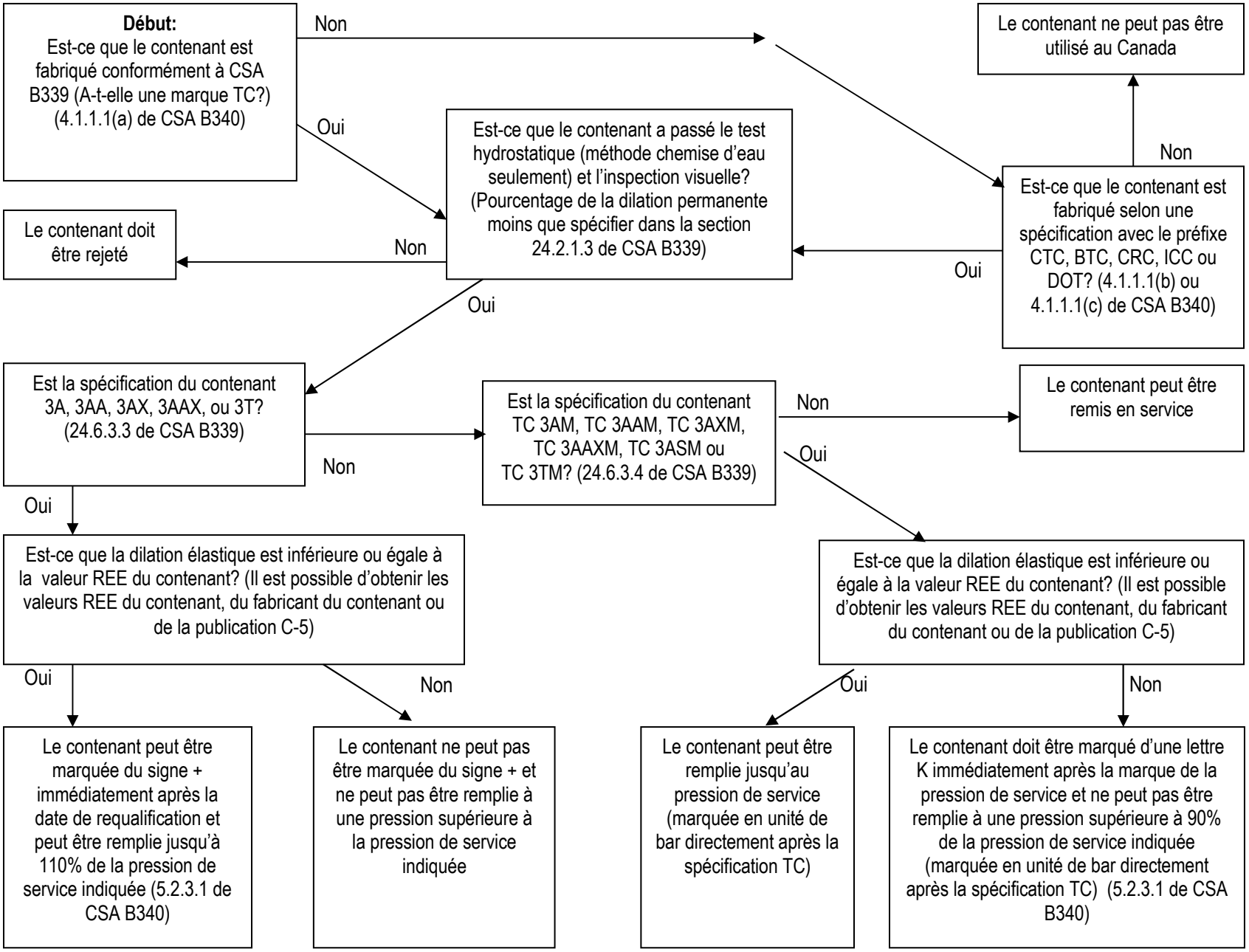Exigences de requalification pour marquer un contenant en acier avec le signe + ou ou K conformément à la norme CSA B339